

# le ScuOLE primarie

ADANEGRI CABRAL MIRABELLO PASCOLI SANGENESIO



istituto  
comprensivo di via **Acerbi**

# Le SCUOLE PRIMARIE dell'I.C. Acerbi:



Ada Negri



Mirabello



Pascoli



Cabral



San Genesio



# Le scuole PRIMARIE

- **A.Negri**

PVEE82501G Via Acerbi 21 PV Tel:0382467325

- **G.Pascoli**

PVEE82503N Via Colesino 2 PV Tel:0382460955

- **A.Cabral**

PVEE82505Q Via Porro 2 PV Tel:0382468837

- **Mirabello**

PVEE82502L Via Mirabello 87 PV Tel:0382466040

- **S.Geneseio**

PVEE82504P Via Torino 12 S.Geneseio (PV) Tel:0382586333



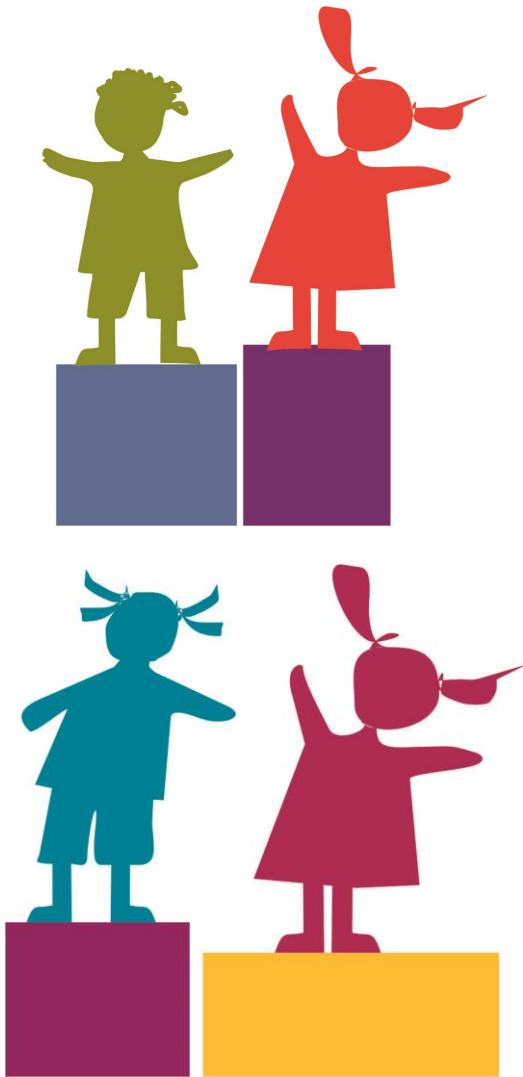

# Il tempo scuola

| IL TEMPO SCUOLA : orari settimanali | attività | pre-scuola                           | post-scuola                     |
|-------------------------------------|----------|--------------------------------------|---------------------------------|
| • A.Negri                           | 40 h     | 8:30-16:30                           | 7:30-8:25<br>16:30-17:30        |
| • G.Pascoli                         | 40 h     | 8.30-16.30                           | 7:30-8:25<br>16:30-17:30        |
| • A.Cabral                          | 40 h     | 8:30-16:30                           | 7:30- 8:25<br>16:30-17:30       |
| • Mirabello                         | 40 h     | 8:30-16:30                           | 7:30-8.25<br>16:30-17:30        |
| • S.Genesio                         |          | 8:30-16:30<br>Lunedì-martedì-giovedì | 8:30-13:00<br>mercoledì-venerdì |

Il servizio di pre-scuola si attiva solo in seguito ad un numero minimo di richieste

# Insegnamenti e quadro orario

|                                   |  |
|-----------------------------------|--|
| Italiano                          | 6 ore  |
| Matematica                        | 6 ore  |
| Tecnologia                        | 1 ora  |
| Storia e Geografia                | 3 ore  |
| Scienze                           | 2 ore  |
| Musica ed Educazione all'Immagine | 3 ore  |
| Educazione Fisica                 | 2 ore insegnata da docenti specialisti a partire dalla classe quarta,<br>aggiuntivo rispetto all'orario ordinamentale di 24,27 e fino a 30 ore<br>previsto dal DPR n.89/2009 |
| Religione/Attività alternative    | 2 ore  |
| Lingua Inglese                    | 1 ora cl. I, 2 ore cl. II, 3 ore cl. III-IV-V  |
| Educazione Civica                 | disciplina trasversale   |



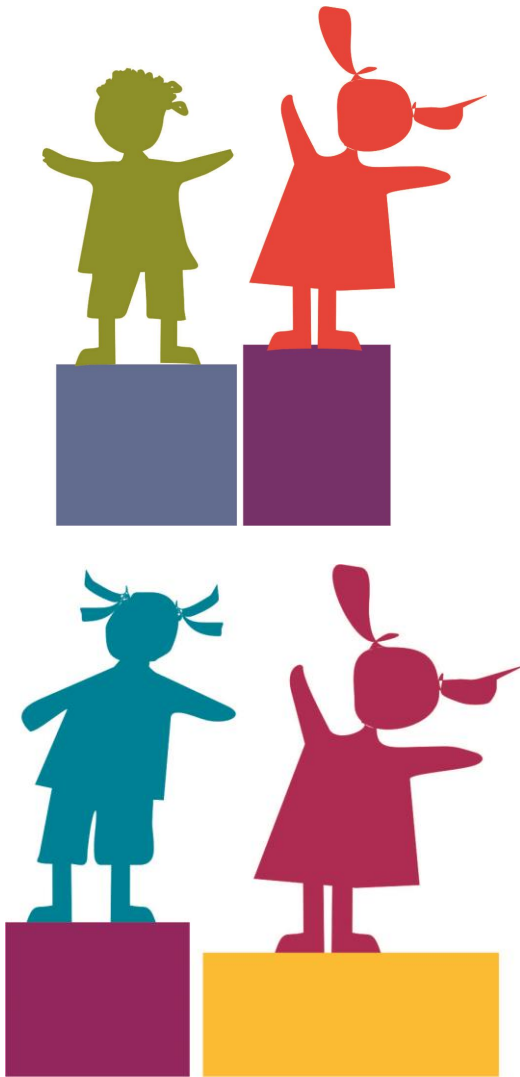

## Il Ptof

**Il PIANO Triennale dell 'OFFERTA FORMATIVA è la carta d'identità della scuola: illustra le linee distintive dell'Istituto, l'ispirazione culturale-pedagogica che lo caratterizza, declina la progettazione curricolare, extracurricolare, didattica ed organizzativa.**

**E' consultabile sul sito web dell'I.C. di via Acerbi.**

**<https://icacerbi.edu.it/piano-dellofferta-formativa/>**



# LE NOSTRE LINEE GUIDA

- **Accoglienza e integrazione**
- **Didattica personalizzata ed inclusiva**
- **Continuità tra i vari ordini di scuola**



# Inclusione

- **Accoglienza e integrazione**

- **Alfabetizzazione e**

**integrazione degli alunni**

**stranieri**

- **Costruzione di percorsi**

**didattici personalizzati**





# RAPPORTI CON LE FAMIGLIE

**Le famiglie sono parte integrante e motivante del contratto educativo e del Patto di Corresponsabilità.**

**La scuola è aperta alla collaborazione con le famiglie nel rispetto dei bisogni degli alunni e dei reciproci compiti e ruoli.**

## **Comunicazione scuola-famiglia:**

- **sito della scuola ( <https://icacerbi.edu.it> )**
- **registro elettronico (Nuvola)**
- **diario scolastico**



## Obiettivi formativi prioritari

**Fornire :**

- **un'educazione di qualità, equa ed inclusiva**
- **opportunità di apprendimento per tutti**
- **un'educazione che faccia crescere cittadini consapevoli e responsabili, capaci di promuovere i diritti umani.**



## Ambiti scelti per l'ampliamento dell'Offerta Formativa

- **Recupero e potenziamento**
- **Lettura**
- **Competenze digitali e tecnologia**
- **Attività motoria**
- **Scienze**
- **Arte-musica-teatro**



# Come iscriversi

- Iscrizioni esclusivamente *on line*.
- Dalle ore 8:00 del 9 gennaio 2023 alle ore 20:00 del 30 gennaio 2023
- I genitori e gli esercenti la responsabilità genitoriale (affidatari, tutori) si abilitano al servizio “Iscrizioni on line”, disponibile sul portale del Ministero dell’istruzione e del merito [www.istruzione.it/iscrizionionline/](http://www.istruzione.it/iscrizionionline/) utilizzando le credenziali SPID (Sistema Pubblico di Identità Digitale), CIE (Carta di identità elettronica) o eIDAS (electronic Identification Authentication and Signature). La funzione per l’abilitazione sarà disponibile a partire dalle ore 9:00 del 19 dicembre 2022.



# Criteri di scelta se eccessivo numero di iscrizioni



1. Alunni residenti nel comune del plesso scolastico
  2. Alunni residenti nei comuni con i quali esistano accordi formalizzati dalle amministrazioni
  3. Alunni provenienti da scuole dell'I.C.
  4. Alunni con fratelli/sorelle nel plesso scolastico richiesto
  5. Alunni con un solo genitore nel nucleo familiare
  6. In caso di eccedenze tra alunni residenti nel comune del plesso scolastico e a parità degli altri criteri, verrà data la precedenza alla viciniorietà della residenza al plesso richiesto.
  7. Alunni non residenti nei comuni sopracitati in base alla viciniorietà della residenza al plesso richiesto
  8. Solo in casi di ulteriore parità si procederà al sorteggio
- Gli alunni diversamente abili hanno la precedenza assoluta



## Si possono indicare più scuole?

Il servizio “**Iscrizioni on line**” permette di presentare **una sola domanda di iscrizione per ciascun alunno**

I genitori possono, però, indicare una **seconda o terza scuola** cui indirizzare la domanda nel caso in cui l'istituzione di prima scelta non avesse disponibilità di posti.





## Difficoltà nell'iscrizione?

Le istituzioni scolastiche destinatarie delle domande offrono **servizio di supporto alle famiglie** (se prive di strumentazione informatica, se difficoltà nei passaggi per l'iscrizione).

Qualora necessario, anche le scuole di provenienza offrono il medesimo servizio, attivo presso le segreterie.



# Numeri utili

**Sede Centrale:** Via Acerbi 21, **Pavia**

- Telefono: **0382 467325** Fax: **0382 568378**
- E-mail: [pvic82500d@istruzione.it](mailto:pvic82500d@istruzione.it)
- Posta certificata: [pvic82500d@pec.istruzione.it](mailto:pvic82500d@pec.istruzione.it)
- Codice meccanografico: **PVIC82500D**
- Personale segreteria: chiedere di **Anna e/o Caterina**



# Comitato genitori

- Rappresentanti di classe dei genitori e i genitori degli alunni iscritti alle scuole dell'I.C.
- Con noi dal 2011 per partecipare attivamente all'**alleanza scuola- famiglia**
- Dal 2013/14 è **Associazione Onlus**
- Aiuta la scuola a concretizzare l'arricchimento formativo





**Vi aspettiamo!**

