

le ScuOLE primarie

ADANEGRI CABRAL MIRABELLO PASCOLI SANGENESIO



Le SCUOLE PRIMARIE dell'I.C. Acerbi:



Ada Negri



Mirabello



Pascoli



Cabral



San Genesio



Le scuole PRIMARIE

- **A.Negri**

PVEE82501G Via Acerbi 21 PV Tel:0382467325

- **G.Pascoli**

PVEE82503N Via Colesino 2 PV Tel:0382460955

- **A.Cabral**

PVEE82505Q Via Porro 2 PV Tel:0382468837

- **Mirabello**

PVEE82502L Via Mirabello 87 PV Tel:0382466040

- **S.Geneseio**

PVEE82504P Via Torino 12 S.Geneseio (PV) Tel:0382586333





Il tempo scuola

IL TEMPO SCUOLA : orari settimanali		attività	pre-scuola	post-scuola
•	A.Negri	40 h	8:30-16:30	7:30-8:25 16:30-17.30
•	G.Pascoli	40 h	8.30-16.30	7:30-8:25 16:30-17.30
•	A.Cabral	40 h	8:30-16:30	7:30- 8:25 16:30-17:30
•	Mirabello	40 h	8:30-16:30	7:30-8.25 16:30-17:30
•	S.Genesio	33h	8:30-16:30	8:30-13:00
	Classi 1/2/3		Lun-mar-giov	mer-ven
	37h		8:30-16:30.	8:30-13:00
	Classi 4/5		Lun-mar-mer-giov	ven

Pre-scuola 7:30 - 8:25

attivato dal Comune di S.Genesio TUTTI I GIORNI

Post scuola 13:00 – 16:30

attivato dal Comune di San Genesio il mercoledì e il venerdì

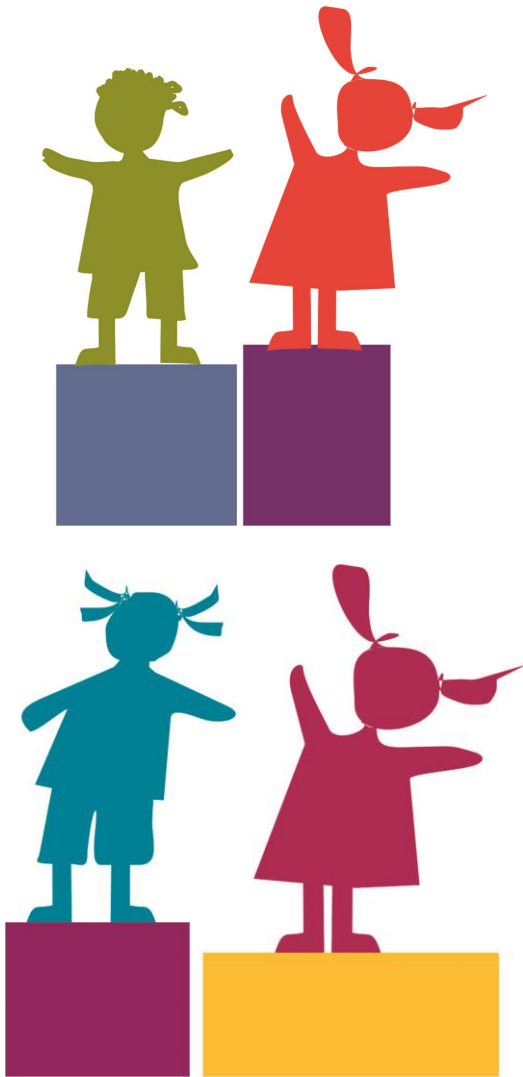

Il Ptof

Il PIANO Triennale dell 'OFFERTA FORMATIVA è la carta d'identità della scuola: illustra le linee distintive dell'Istituto, l'ispirazione culturale-pedagogica che lo caratterizza, declina la progettazione curricolare, extracurricolare, didattica ed organizzativa.

E' consultabile sul sito web dell'I.C. di via Acerbi.

<https://icacerbi.edu.it/documento/ptof/>

Insegnamenti e quadro orario

Italiano	6 ore Minimo
Matematica	6 ore Minimo
Tecnologia	1 ora Minimo
Storia e Geografia	3 ore Minimo
Scienze	2 ore Minimo
Musica ed Educazione all'Immagine	3 ore Minimo
Educazione Fisica	2 ore insegnata da docenti specialisti a partire dalla classe quarta
Religione/Attività alternative	2 ore
Lingua Inglese	1 ora cl. I, 2 ore cl. II, 3 ore cl. III-IV-V
Educazione Civica	disciplina trasversale





LE NOSTRE LINEE GUIDA

- Accoglienza e integrazione
- Didattica personalizzata ed inclusiva
- Continuità tra i vari ordini di scuola



Inclusione

- **Accoglienza e integrazione**
- **Alfabetizzazione e integrazione degli alunni stranieri**
- **Costruzione di percorsi didattici personalizzati**



RAPPORTI CON LE FAMIGLIE

Le famiglie sono parte integrante e motivante del contratto educativo e del Patto di Corresponsabilità.

La scuola è aperta alla collaborazione con le famiglie nel rispetto dei bisogni degli alunni e dei reciproci compiti e ruoli.

Comunicazione scuola-famiglia:

- **sito della scuola (<https://icacerbi.edu.it>)**
- **registro elettronico (Nuvola)**
- **diario scolastico**



Ambiti scelti per l'ampliamento dell'Offerta Formativa

- **Recupero e potenziamento**
- **Lettura**
- **Competenze digitali e tecnologia**
- **Attività motoria**
- **Scienze**
- **Arte-musica-teatro**



Obiettivi formativi prioritari

Fornire :

- **un'educazione di qualità, equa ed inclusiva**
- **opportunità di apprendimento per tutti**
- **un'educazione che faccia crescere cittadini consapevoli e responsabili, capaci di promuovere i diritti umani.**



Come iscriversi

- Iscrizioni esclusivamente *on line*.
- Le iscrizioni alla prima classe si effettuano, dalle ore 8:00 del 18 Gennaio 2024 alle ore 20:00 del 10 Febbraio 2024.
- I genitori e gli esercenti la responsabilità genitoriale (affidatari, tutori) accedono al sistema “Iscrizioni on line”, all'interno della Piattaforma Unica (<https://unica.istruzione.gov.it/it/orientamento/iscrizioni>) utilizzando le credenziali SPID (Sistema Pubblico di Identità Digitale), CIE (Carta d'identità elettronica) o eIDAS (electronic IDentification Authentication and Signature)



Criteri di scelta se eccessivo numero di iscrizioni



1. Alunni residenti nel comune del plesso scolastico
 2. Alunni residenti nei comuni con i quali esistano accordi formalizzati dalle amministrazioni
 3. Alunni provenienti da scuole dell'I.C.
 4. Alunni con fratelli/sorelle nel plesso scolastico richiesto
 5. Alunni con un solo genitore nel nucleo familiare
 6. In caso di eccedenze tra alunni residenti nel comune del plesso scolastico e a parità degli altri criteri, verrà data la precedenza alla viciniorietà della residenza al plesso richiesto.
 7. Alunni non residenti nei comuni sopracitati in base alla viciniorietà della residenza al plesso richiesto
 8. Solo in casi di ulteriore parità si procederà al sorteggio
- Gli alunni diversamente abili hanno la precedenza assoluta



Difficoltà nell'iscrizione?

Le istituzioni scolastiche destinatarie delle domande offrono **servizio di supporto alle famiglie** (se prive di strumentazione informatica, se difficoltà nei passaggi per l'iscrizione).

Qualora necessario, anche le scuole di provenienza offrono il medesimo servizio, attivo presso le segreterie.



Si possono indicare più scuole?

Il servizio “**Iscrizioni on line**” permette di presentare **una sola domanda di iscrizione per ciascun alunno**

I genitori possono, però, indicare una **seconda** o **terza scuola** cui indirizzare la domanda nel caso in cui l'istituzione di prima scelta non avesse disponibilità di posti.





Numeri utili

Sede Centrale: Via Acerbi 21, **Pavia**

- Telefono: **0382 467325** Fax: **0382 568378**
- E-mail: pvic82500d@istruzione.it
- Posta certificata: pvic82500d@pec.istruzione.it
- Codice meccanografico: **PVIC82500D**
- Personale segreteria: chiedere di **Anna e/o Caterina**

Comitato genitori

- Rappresentanti di classe dei genitori e i genitori degli alunni iscritti alle scuole dell'I.C.
- Con noi dal 2011 per partecipare attivamente all'**alleanza scuola- famiglia**
- Dal 2013/14 è **Associazione Onlus**
- Aiuta la scuola a concretizzare l'arricchimento formativo





Vi aspettiamo!